Maison d'édition
de livres jeunesse
— adaptés

À la recherche de notre stagiaire en or !

STAGE - GRAPHISTE

Mes Mains en Or est une maison d'édition associative qui créé, adapte et fabrique des albums tactiles, en braille et en gros caractères, pour les enfants déficients visuels. Nos livres sont fabriqués et assemblés de manière artisanale, dans notre atelier à Limoges, et sont l'œuvre d'une collaboration entre notre équipe de salariées et des bénévoles.

MISSION PRINCIPALE :

Nous recherchons un stagiaire créatif et motivé pour rejoindre notre équipe. Si vous êtes étudiant(e) en design graphique, en arts visuels ou dans un domaine similaire ce stage vous permettra d'acquérir une expérience pratique dans un environnement professionnel dans le milieu de l'édition adaptée.

Vous travaillerez en collaboration avec l'ensemble de l'équipe pour comprendre les besoins et les objectifs de nos projets.

Votre mission principale sera de contribuer à la conception des livres et aux missions diverses du quotidien en collaboration avec les graphistes. Vous serez formé en interne sur les spécificités techniques de l'édition adaptée.

QUALITÉS REQUISES :

- Étudiant(e) en design graphique, arts visuels ou dans un domaine similaire.
- Avoir une bonne maîtrise de la suite Adobe (InDesign, Illustrator, Photoshop…)
- Créativité, Rigueur et Curiosité.
- Capacité à travailler en équipe et à communiquer efficacement.
- Présenter un intérêt pour l'univers de l'édition jeunesse serait un plus.

Stage minimum de 3 mois. Possible à partir de février.
L'association est située au Palais sur Vienne à côté de Limoges en Haute-Vienne.
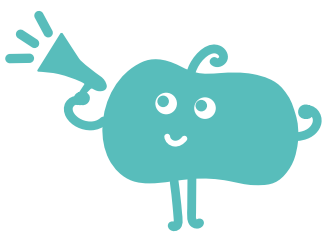
Si vous souhaitez rejoindre notre équipe, veuillez envoyer votre CV, votre portfolio et une lettre de motivation à **graphiste@mesmainsenor.com**